

ER DU LEI AV SNØMÅKING? LEI DEG EN SKUTER/BILGARASJE I DAJA!

Tenk deg at du nå kan slippe å måke frem snøskuter når du skal på hytta, og at du også kan slippe å måke frem bilen når tiden er inne for å måtte dra ned fra hytta igjen.

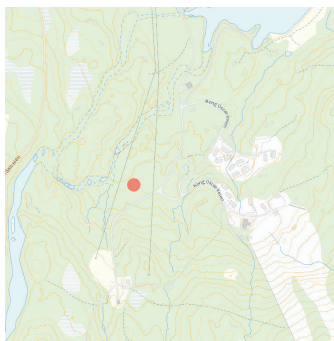

Vi kan nå lansere et unikt tilbud om leie av en garasje for bil og snøskuter i Daja. Det planlegges å bygge 110 garasjer i Daja. Garasjene er primært tenkt for oppbevaring av snøskuter, og hvor du kan parkere bilen inne mens du er på hytta!

Garasjene ligger like inntil tilførselsløypa i Daja og du kommer deg direkte ut i løypenettet i Sulitjelma.

Her kan du nå få leie en garasje på 18m² (3m x 6 m) og hvor alt ditt kan oppbevares tørt og sikkert. Leien innbefatter tilgang til egen garasje inkludert daglig brøyting med opplyst uteområde.

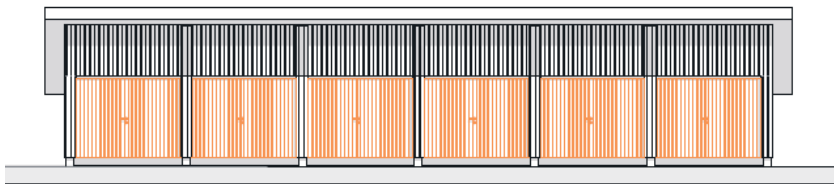

Årlig leie kr. 11.800,-
Er interessen tilstede så kan de stå klare til bruk allerede høsten 2020.

Er du interessert? Meld din interesse innen 26. april til
epost: admin@sulitjelma-fjellandsby.no



Et prosjekt i regi av Statskog SF i samarbeid med Sulitjelma Fjellandsby AS